

İl:Yalova
İlçe:Termal
Köy:Akköy
Pafta:G22D09C3D
Ada/Parsel:580 / 3

DÜZENLEME SINIR KROKİSİ

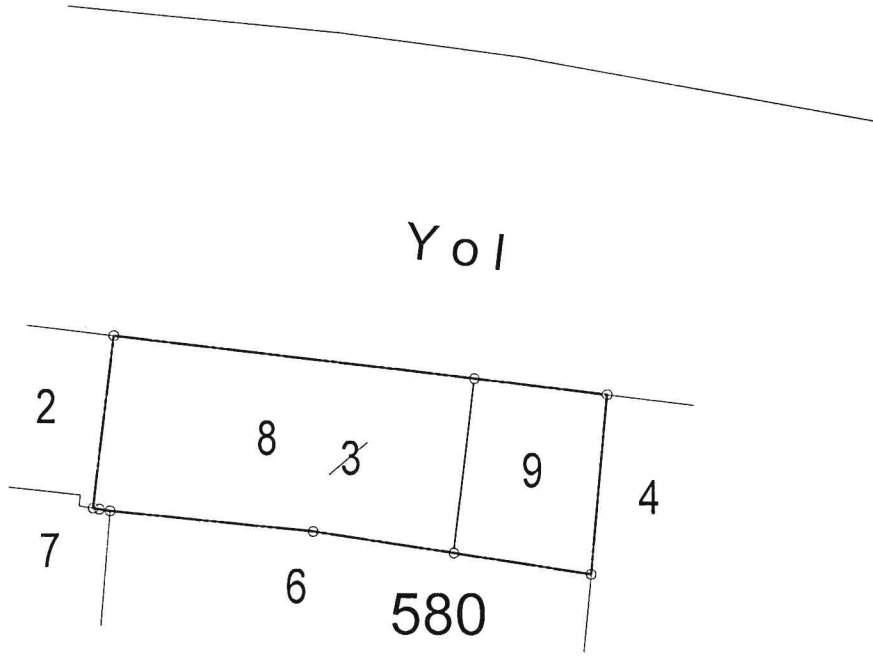

NoktaNo	Y	X	NoktaNo	Y	X
9	431805.47	4502487.26	23	431804.35	4502474.99
22	431785.32	4502477.77	8	431771.71	4502491.08
21	431771.48	4502479.10	20	431770.75	4502479.21
19	431770.33	4502479.27			

Parsel	Noktalar	HesapAlan
DÜZ_ALAN	8,9,23,22,21,20,19	406.92

----- Düzenleme Sınırı
----- Uygulamaya Tabi Parsel Sınırları
----- Ada Sınırlar

	DÜZENLEYEN	UYGUNDUR	
		BELEDİYE/ÖZEL İDARE/PROJE İDARESİ	
ADI SOYADI	HABİL DEMİRCİ	KONTROL EDEN	ONAYLAYAN
TARİH			
İMZA			

Parselasyon Haritası

K

1/1000

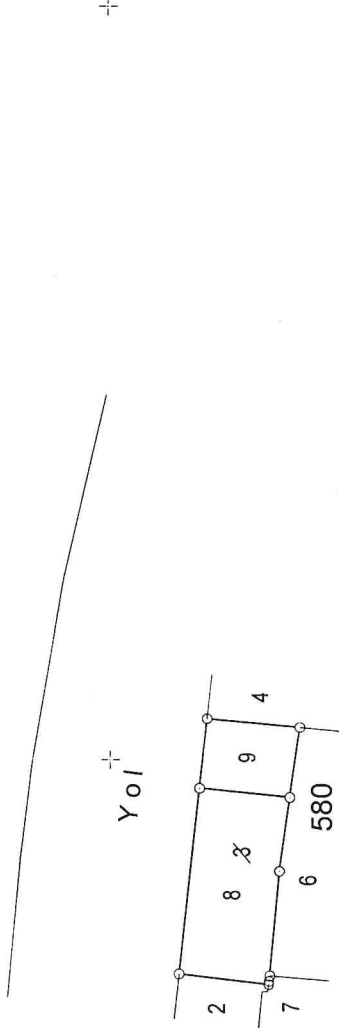

4 502 500

4 502 400

431 800

UYGUNDUR

BELEDİYE/ÖZEL İDARE/PROJE İDARESİ

DÜZENLEYEN

ADI SOYADI

HABİL DEMİRCİ

TARİH

İMZA

KONTROL EDEN

ONAYLAYAN

BELEDİYE BAŞKANLIĞI

İmar İşleri Müdürlüğü

431 800 / 0106 41

BELEDİYE BAŞKANLIĞI

İmar İşleri Müdürlüğü

431 800 / 0106 41

DOP HESABI

Toplam Tahsis	=	406.92				
Toplam İmar Ada Alanı	=	406.92				
Toplam Ortak Katılım Alanı	=	0.00				
Toplam Düzenlemeye Giren (Dopal)	=	406.92				
Toplam Düzenlemeye Giren (Dopalma)	=	0.00				
Toplam Kamulaştırılan Alan	=	0.00				
Toplam Bağışlanan Alan	=	0.00				
Toplam Kadastro Parsel Alanı	=	406.92				
Toplam Pay	=	406.92				
Ortak Katılım Oranı	=	0.0000000				
Düzenleme Ortaklık Payı Oranı (DOPO)	=	0.0000000				
DOPO(OKO ile birlikte)	=	0.0000000				
Düzenleme Ortaklık Payı Hesabı						
Kamuya Ayrılan Alan	=	406.92	-	406.92	=	0.00
Düzenleme Ortaklık Payı	=	0.00	/	406.92	=	0.0000000

Halil DEMİR
İmar İşleri Müdürü

Halil DEMİR
İmar İşleri Müdürü
Dip No: 2007/110

İLİ : YALOVA
İLÇESİ : TERMAL
KÖYÜ/MAHALLESİ:AKKÖY
T.C. TERMAL

BELEDİYESİ

NOLU

UYGULAMA

SAHASI

SAYFANO: 1

Ö Z E T C E T V E L İ

K A D A S T R O									I M A R	
Ada/Par	Alan	Kamu.	Eski DOP	D.Girmeyen	Dopal	Dopalma	Dop	İ.Tahsis	AdaNo	Alan
580/3	406.92	-	187.47	-	406.92	-	0.00	406.92	580	406.92

K A D A S T R O T O P L A M L A R I									I M A R	
Toplam Pay	Toplam Alan	Top Kamu	Toplam Y.Terk	Toplam D.Girmeyen	Toplam Dopal	Top. Düz. Giren Dopalma	Dop	Toplam Tahsis	Toplam Alan	
406.92	406.92	0.00	-	0.00	406.92	-	0.00	406.92	406.92	

Düzenleme Ortaklık Payı Hesabı

Kamuya Ayrılan Alan= 406.92 - 406.92 = 0.00

Düzenleme Ortaklık Payı = 0.00 / 406.92 = 0.0000000

S. TAŞMÜHENDİSLİK SAN. VE TİC.LTD.ŞTİ. NI For Windows 3.2.2.85

Rıdvan BAŞ
İmar Mühendisi

Habibe DİMRCİ
İmar Mühendisi
Çalışma No: 6823
Dip No: 0106 41

TOPLAMALAN : 406.92	MAL SAHİPLERİ ARAŞTIRMA VE ÖZET FORMU (KADASTRO PARSELİNE SIRALI)	SAYFANO: 1									
TOPLAMPAY : 406.92		TOPLAMADA ALANI : 406.92									
TOPLAM KAMULAŞTIRMA : 0.00		O.KATILIM ORANI : 0.0000000									
TOP. DÜZENLE. GİRMEYEN: 0.00		D.O.PAYI ORANI : 0.0000000									
TOP. DÜZENLEMEEYİREN: 406.92											
K A D A S T R O						I M A R					
SNo	Pafta	Ada/Par	Alan/Pay	Hisse	Malik/Baba Adı	Kamu	Dop/İTh	Ada/Par	Alan	Hisse	Pay
1		580/3	406.92 293.72	29372 40692	FARİZ DEMİR MEMET	-	0.00 293.72	580/8	293.72	TAM	293.72
2		580/3	406.92 113.20	11320 40692	MERYEMDEMİR EMRULLAH	-	0.00 113.20	580/9	113.20	TAM	113.20

SELTAŞMÜHENDİSLİK SAN. VE TİC.LTD.ŞTİ. NI For Windows 3.2.2.85

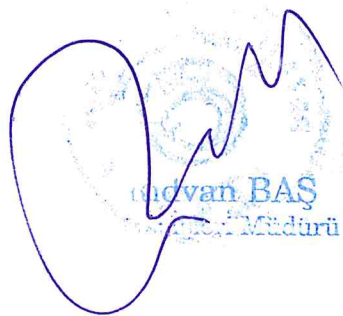
İsmail BAŞ
Mühendis
Dip No: 2001/010641

İsmail BAŞ
Mühendis
Dip No: 2001/010641

TOPLAMALAN : 406.92	T E S C İ L E E S A S						SAYFA NO: 1					
TOPLAMPAY : 406.92	D A Ğ İ T İ M C E T V E L İ						TOPLAMADA ALANI : 406.92					
TOPLAM KAMULAŞTIRMA : 0.00	(İ M A R P A R S E L İ N E S I R A L I)						O.KATILIM ORANI : 0.0000000					
TOP. DÜZENLE. GİRMEYEN: 0.00							D.O.PAYI ORANI : 0.0000000					
TOP. DÜZENLEMEYE GİREN: 406.92												
K A D A S T R O							İ M A R					
SNo	Pafta	Ada/Par	Alan	Hisse	Malik/Baba Adı	Kamu	Dop/ITH	Ada/Par	Alan	Hisse	Pay	
1		580/3	406.92	29372/40692 293.72	FARİZ DEMİR MEMET	-	0.00 293.72	580/8	293.72	TAM	293.72	
2		580/3	406.92	11320/40692 113.20	MERYEM DEMİR EMRULLAH	-	0.00 113.20	580/9	113.20	TAM	113.20	

SELTAŞ MÜHENDİSLİK SAN. VE TİC.LTD.ŞTİ. NI For Windows 3.2.2.85

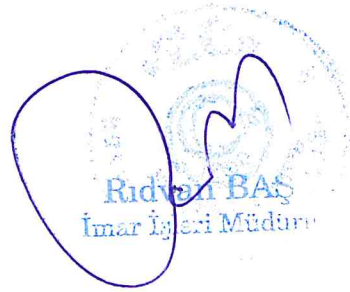

Handwritten signature in blue ink over a blue circular stamp. The stamp text includes: "Ridvan BAŞ", "İmar İşleri Müdürü", "Dip No: 2000010641".

İLİ :YALOVA
İLÇESİ :TERMAL
KÖY/MAH. :AKKÖY
BELEDİYESİ :TERMAL
PAFTANO :G22D09C3D

T E S C I L
S A Y F A S I

SAYFA NO: 1

ADANO: 580

Cilt	Syf	ParNo	Alan			Cinsi	Hisse	K A D A S T R O					
			He.	M2	Dm2			KAda	KPar	Cilt	Syf.	Maliki	Babası
		8	0	293	72	ARSA	TAM	580	3	0	-	FARİZ DEMİR	MEMET
		9	0	113	20	ARSA	TAM	580	3	0	-	MERYEM DEMİR	EMRULLAH

SELTAŞ MÜHENDİSLİK SAN. VE TİC.LTD.ŞTİ. NI For Windows 3.2.2.85

Ridvan L
İmar İşleri M

Habir DEMİR
Harita M
Oda No 3
Dip.No 2000/00.41

RÖLÖVE ÖLÇÜ KROKİSİ

İLİ	: YALOVA
İLÇESİ	: TERMAL
KÖY/MAH	: AKKÖY
ADA/PARSEL NO:	580 / 8 - 9

Koordinatlar (ITRF)				MK
N.No	Y	X		MK
1	431796.27	4502488.30		0.09
2	431795.09	4502476.34		0.09
8	431771.71	4502491.08		
9	431805.47	4502487.26		
19	431770.33	4502479.27		
20	431770.75	4502479.21		
21	431771.48	4502479.10		
22	431785.32	4502477.77		
23	431804.35	4502474.99		

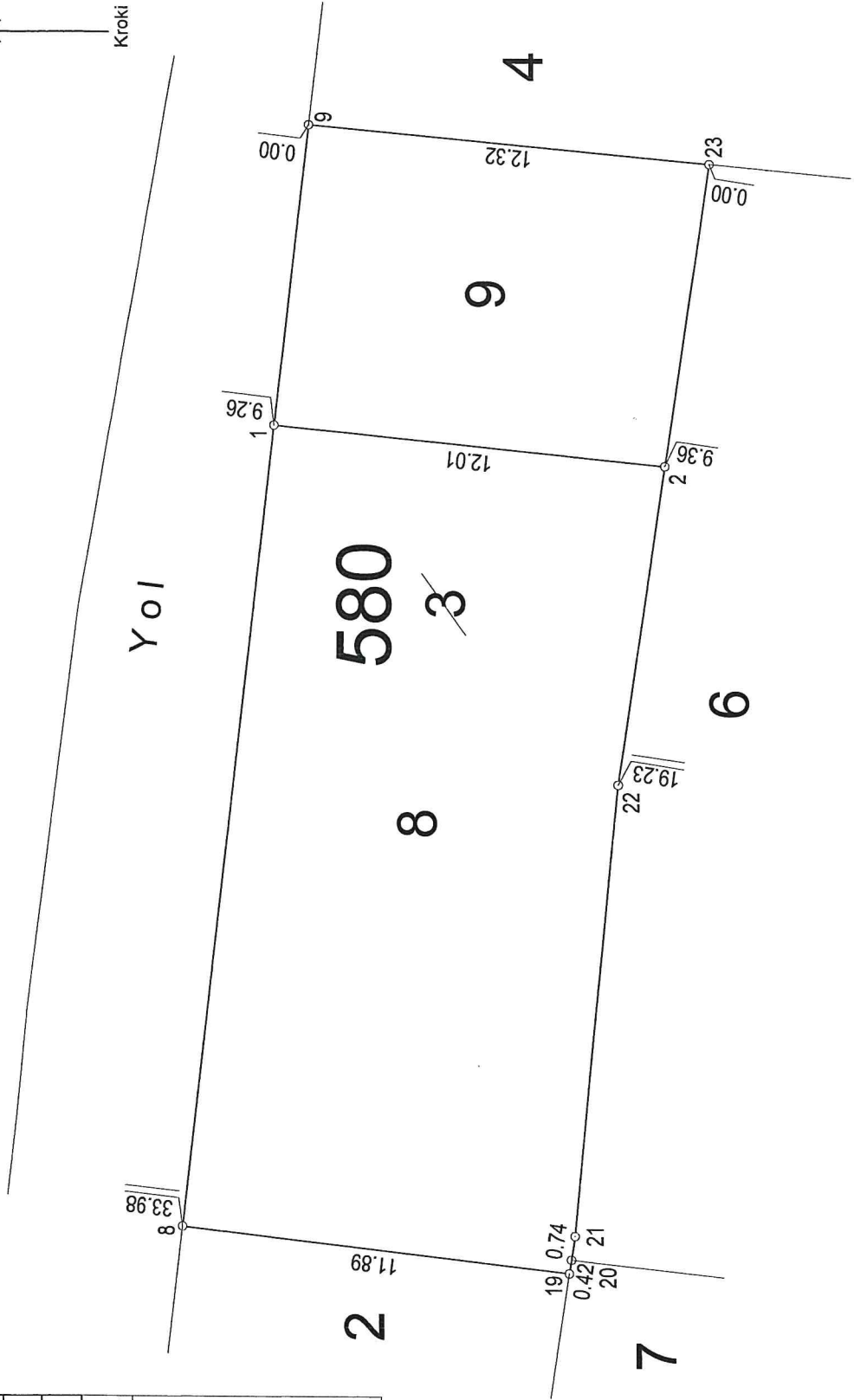

UYGUNDUR	
BELEDİYE/ÖZEL İDARE/PROJE İDARESİ	
DÜZENLEYEN	KONTROL EDEN
HABİL DEMİRCİ	Rıdvan BAŞ
TARİH	02.09.23
İMZA	İmar Şefi Müdürü