

BELEDİYE BAŞKANLIĞINA
TERMAL

Yalova İli, Termal İlçesi, Gökçedere, Ada:213, Parsel: 19,122, sayılı taşınmazların masrafları tarafımdan karşılanmak üzere 3194 sayılı kanunun 18. Maddesine göre Arsa ve Arazi düzenlemesi yapılarak zeminde fiilen kullandığım yerin müstakil olarak tarafıma verilmesi; imar uygulaması işlemleri yapmak üzere Harita Mühendisi Habil DEMİRCİ 'ye (Seltaş Mühendislik San. ve Tic. Ltd. Şti.) yetki verilmesi için gereğini arz ederim.

İbrahim CERBEK
İ.

D O P

Toplam Tahsis	=	2516.86
Toplam İmar Ada Alanı	=	2516.86
Toplam Ortak Katılım Alanı	=	0.00
Toplam Düzenlemeye Giren (Dopal)	=	3344.25
Toplam Düzenlemeye Giren (Dopalma)	=	0.00
Toplam Kamulaştırılan Alan	=	0.00
Toplam Bağışlanan Alan	=	0.00
Toplam Kadastro Parsel Alanı	=	3344.25
Toplam Pay	=	3344.25
Ortak Katılım Oranı	=	0.0000000
Düzenleme Ortaklık Payı Oranı (DOPO)	=	0.2474067
DOPO(OKO ile birlikte)	=	0.2474067
Düzenleme Ortaklık Payı Hesabı		
Kamuya Ayrılan Alan	=	3344.25 - 2516.86 = 827.39
Düzenleme Ortaklık Payı	=	827.39 / 3344.25 = 0.2474067

SELTAŞ MÜH.SAN.VE TIC.LD.ŞTİ.HRT.MÜH.HABİL DEMİRCİ

İLİ : YALOVA										SAYFA NO: 1	
İLÇESİ : TERMAL											
KÖYÜ/MAHALLESİ:GÖKÇEDERE											
T.C. TERMAL			BELEDİYESİ			NOLU UYGULAMA			SAHASI		
Ö Z E T C E T V E L İ											
K A D A S T R O										İ M A R	
Ada/Par	Alan	Kamu.	Y.Terk	D.Girmeyen	Dopal	Dopalma	Dop	İ.Tahsis	AdaNo	Alan	
213/19	287.22	-	-	-	287.22	-	71.06	216.16	213	2516.86	
213/122	3057.03	-	-	-	3057.03	-	756.33	2300.70			

K A D A S T R O T O P L A M L A R I										İ M A R	
Toplam Pay	Toplam Alan	Top Kamu	Toplam Y.Terk	Toplam D.Girmeyen	Toplam Dopal	Top. Düz. Dopalma	Giren Dop	Toplam Tahsis	Toplam Alan		
3344.25	3344.25	0.00	-	0.00	3344.25	-	827.39	2516.86	2516.86		

Düzenleme Ortaklık Payı Hesabı
 Kamuya Ayrılan Alan= 3344.25 - 2516.86 = 827.39
 Düzenleme Ortaklık Payı = 827.39 / 3344.25 = 0.2474067
 NETCADYAZILIM ANONİMŞİRKETİ Nİ For Windows 3.2.2.85

SELTAŞ MÜHENDİSLİK
 SAN. ve TIC. LTD. ŞTİ.
 Cumhuriyet Cad. Hatipoğlu İş Mrk. 9/8
 YALOVA / Tel/Fax: 0226 313 09 31
 Yalova V.D. 760 002 8396 - Tic. Sic. No: 2580
 Mersis No: 0760002839600012
HABİL DEMİRCİ
 Harita Mühendisi
 Oda No: 0023
 Dip.No:2000 / 0106 41

PARSELASYON HARİTASI

İLİ	YALOVA
İLÇESİ	TERMAL
MAH/KÖY	GÖKÇEDERE



4 497 500 — 430 100

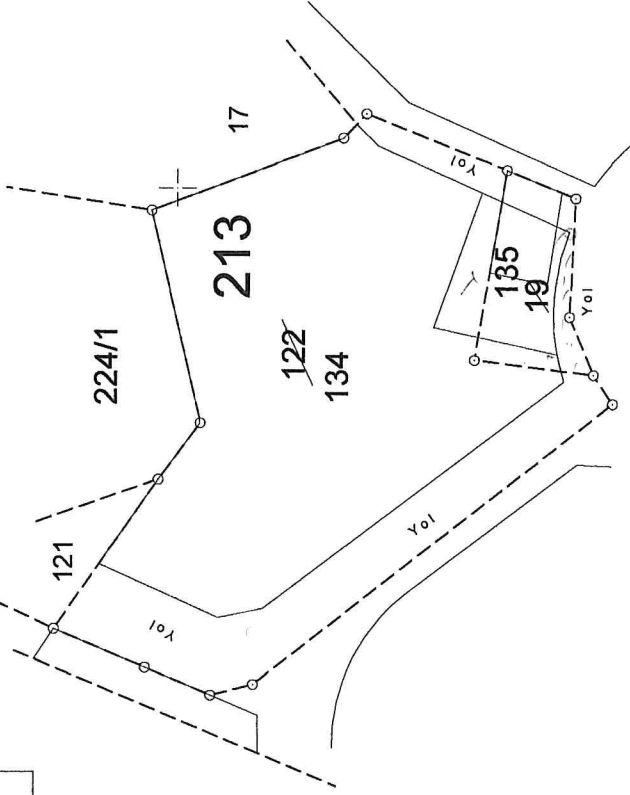

4 497 500 — 430 300

4 497 400 — 430 100

4 497 400 — 430 200

4 497 400 — 430 300

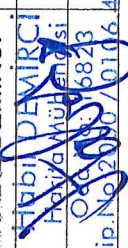
UYGUNDUR	KONTROL EDİLMİŞTİR	
	BELEDİYE / ÖZEL İDARE/PROJE İDARESİ	KADASTRO MÜDÜRLÜĞÜ
KONTROL EDEN	ONAYLAYAN	
ADI SOYADI	HABİL DEMİRCİ	
TARİH	17.08.2010	
İMZA		

SELTAŞ MÜHENDİSLİK

SAN. VE TİC. LİD. ŞTİ.
Cumhuriyet Cad. Hacı DÜZENLEYEN
YALOVA, Tel: 0225 313 3133

012 811 012 811 012
Dip.No:2010/011641